Kanton Bern
Canton de Berne

Bau- und Verkehrsdirektion
Tiefbauamt
Organigramm Nationalstrassen Betrieb

Autobahnwerkhof Spiez
Industriestrasse 9
3700 Spiez
Telefon: 033 224 22 22
E-Mail: be.ns.betrieb@be.ch

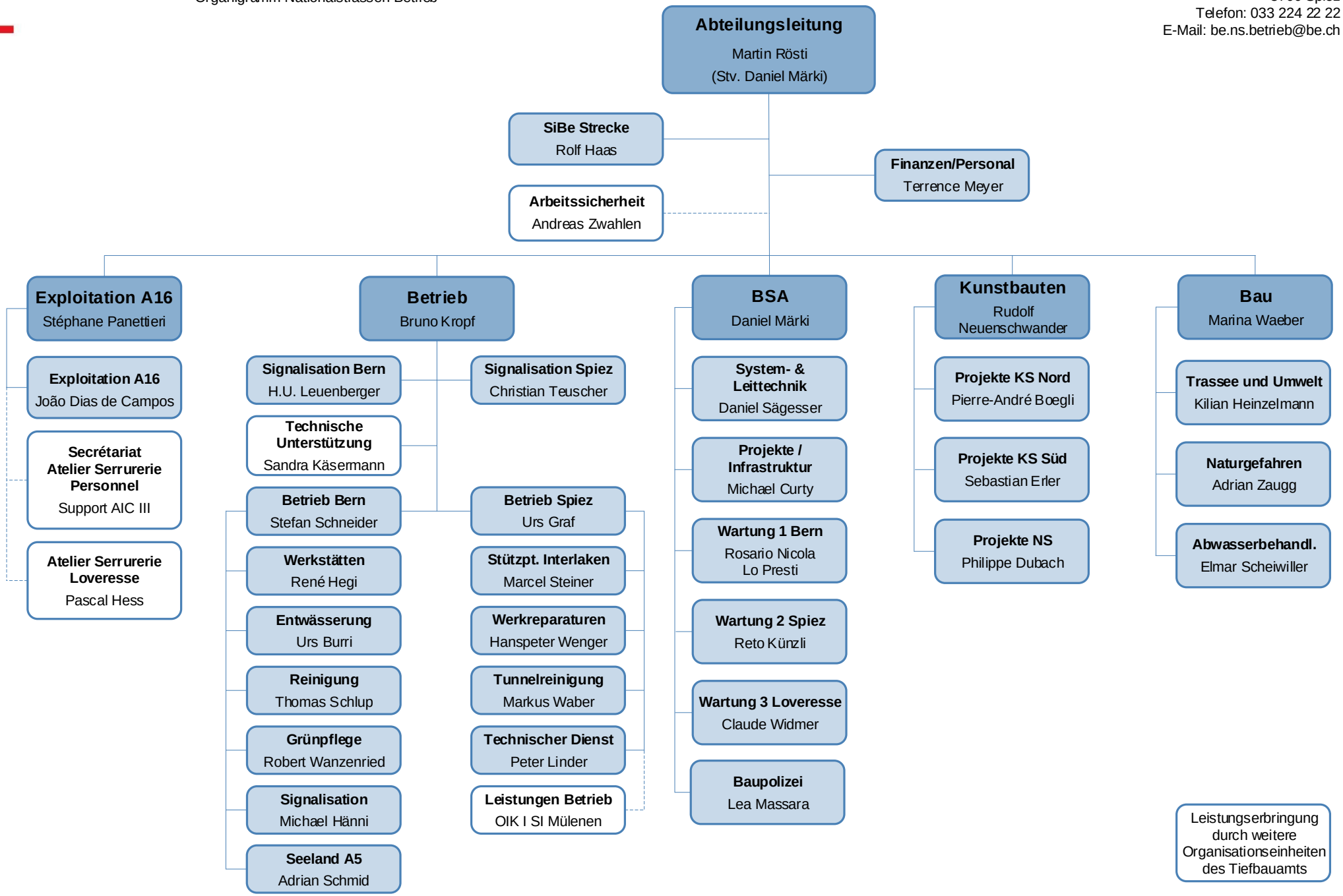

Letzte Aktualisierung: 1.4.2024