Kanton Bern
Canton de Berne

**Bau- und Verkehrsdirektion**
**Tiefbauamt**

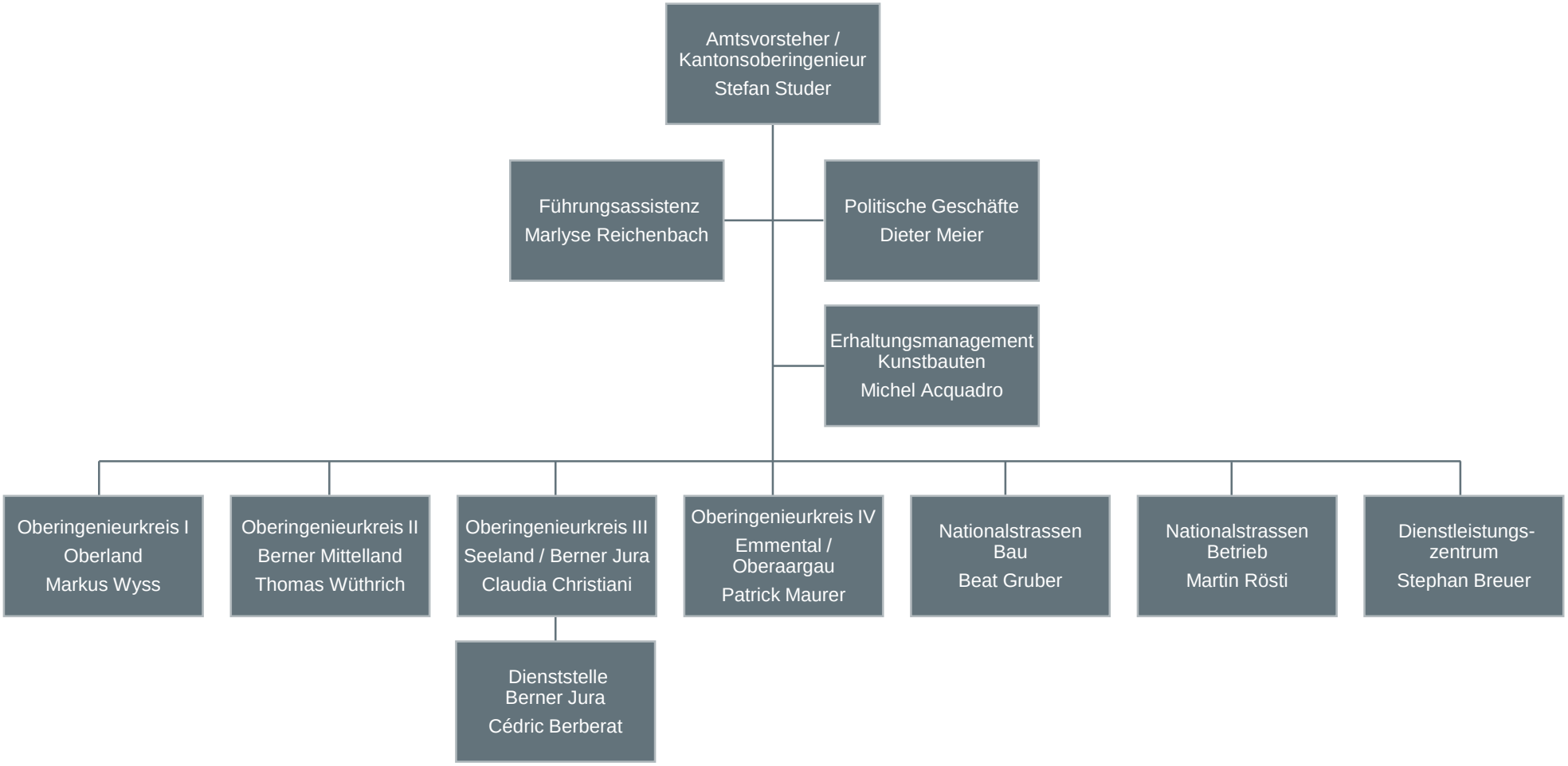


1. April 2023